

Městský úřad Jílové u Prahy
stavební úřad

Masarykovo náměstí 194, 254 01 Jílové u Prahy

Spis.zn.: SZ MJuP/01607/2021/SO/Dvo
Č.j.: MJuP/03370/2021
Vyřizuje: [redacted]
Tel.: 241 021 915
E-mail: [redacted]
IDDS: bmwb8if

Jílové u Prahy, dne 13.4.2021



MUJISS00782585

PROTOKOL

Protokol o průběhu ústního jednání spojeného s ohledáním na místě, které provedl stavební úřad Městského úřadu v Jílovém u Prahy na základě podnětu ze dne 17.2.2021, který podal [redacted]

[redacted] (dále jen „žadatelé“), týkající se žádosti o nařízení odstranění nepovolené stavby - přístřešku stavebního materiálu a základů původního oplocení pozemku parc.č. [redacted] kat. území Kamenný Přívoz, jehož vlastníkem je [redacted]. Dle uvedeného podnětu zasahuje stavba přístřešku a zbytku základů oplocení na pozemky ve vlastnictví či spoluvlastnictví žadatelů, konkrétně na pozemky parc.č. [redacted] vše v kat. území Kamenný Přívoz.

Ústní jednání bylo zahájeno v hodin dne 13.4.2021.

Přítomni:

[redacted]
Tajemnice MěÚ Jílové u Prahy - [redacted]
SÚ MěÚ Jílové u Prahy - [redacted] oprávněná úřední osoba, vedoucí stavebního úřadu
SÚ MěÚ Jílové u Prahy - [redacted] oprávněná úřední osoba

Průběh ústního jednání spojeného s ohledáním na místě:

Stavební úřad na základě výše uvedeného podnětu nařídil dne 15.3.2021 ústní jednání spojené s ohledáním na místě, jehož účelem je zjišťování skutečného stavu věci a opatřování důkazů v souladu s ust. § 50 a 51 zákona č. 500/2004 Sb., správní řád, v platném znění.

Na místě bylo zjištěno a zdokumentováno:

NA POZEMKU SE NAOMÁČU STAVBA „ZAKLADY“
STAVENÍKŮ O PŮVODNÍM OPLOCENÍM (KAMENNÝ PŘÍVOZ)
Cca 7,40 a cca 6,13, VÍŠKA STAVBA Cca 2,90 - 2,10m.
STAVBA JE PLOŠKOVITÁ Z LEŠENÍ A JE VYŠKŮ
PŮVODNÍ OPLOCENÍ A JE VYŠKŮ
STAVBA JE PLOŠKOVITÁ ZAKLADY PŮVODNÍ
NA POZEMKU BYC NAOMÁČEN A VÍŠKA
BOJ MEZI NĚKTERÝMI POZEMKY JÍLOVÉ PRAHA
2 114 km. KAM. PŘÍVOZ.

V TRAPĚ SVOLČENÍ - NEBYLY ZJIŠTĚNY
ZVÝTKY ZPŘÍČADU.

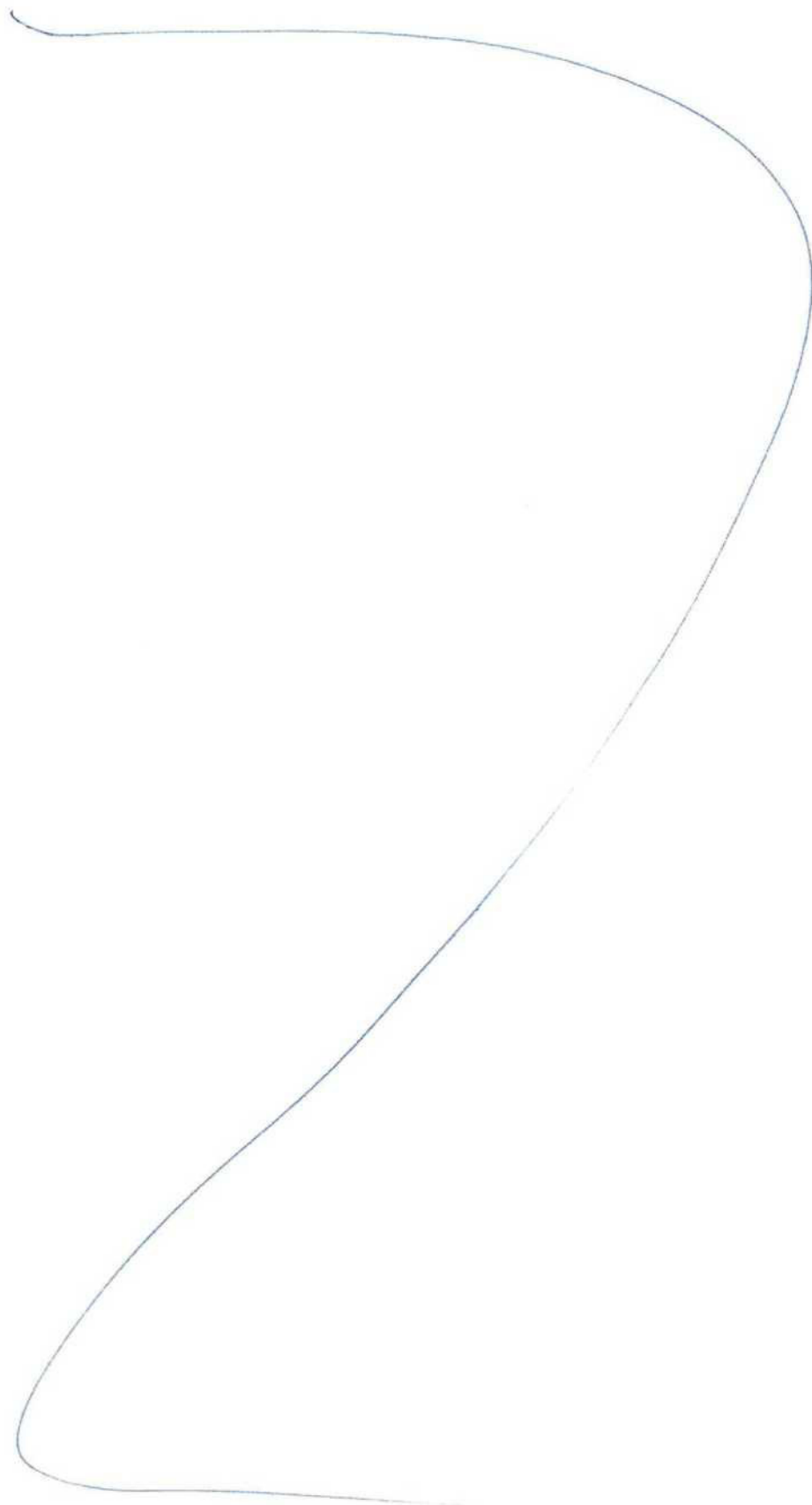

Vyjádření 

PO KAU DĚLAH NIKANICE VĚŠTĚ VYTYČENY,
DĚ SE AKCEPTOVAT,
PŮVODNÍ NIKANICE BYLA BRANÁ PODLE
PŮVODNÍ NIKANICE - KENZULTOVÁNO
S BYV. MASTITELNY, PO KODĚM, KTERY
VŠE SMĚDĚVAT V POITADICE,
PŮVODNÍ POITADNÁ STAVBA, KTERÁ
BYLA PODOCEVA BUDE ODSTRANĚNA
TAK, ABY NEZASAHNOVILA NA
VYTYČENÍ NOVÉ NIKANICE.

ČU - STAVEBNÍ ÚŘAD NA ZÁKLADĚ
TĚCHTO DĚLAH BUDE POSTUPOVAT
DLE § 129 odst. 1. písm. a) STAVEBNÍHO ZÁKONA,

Námítky proti obsahu protokolu:

Důvody odepření podpisu:



Podpisy všech přítomných:

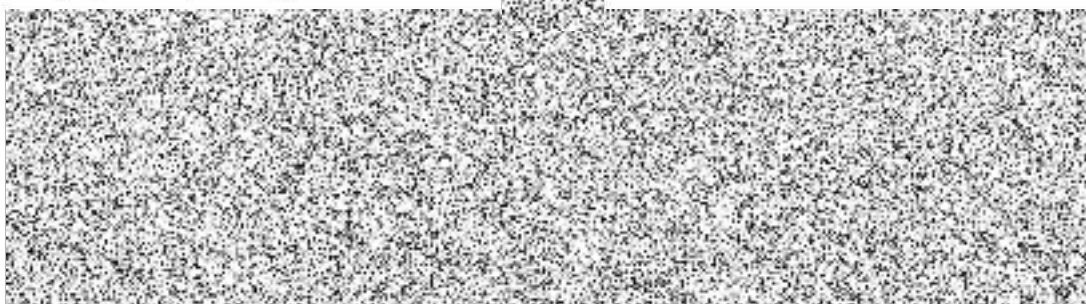

Ústní jednání bylo skončeno v ^{9,43}..... hodin dne 13.4.2021. Protokol byl pořízen pouze v originále. Protokol byl přečten nahlas a všem přítomným byla dána možnost seznámit se s jeho obsahem.

Zapsala:



